

Localização

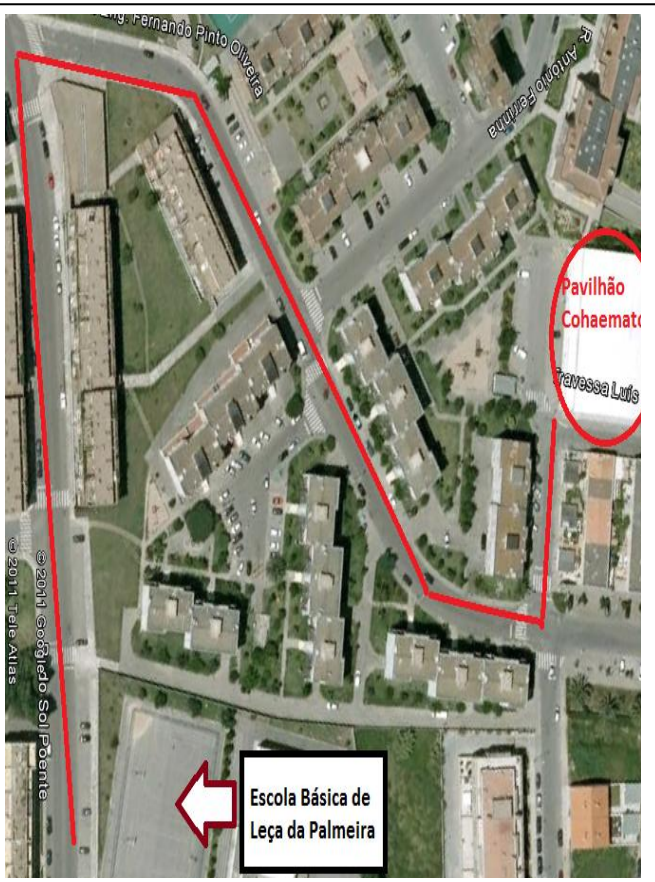

Contactos

Nuno Cerqueira: 916559244

Nuno Teixeira: 918368989

Ricardo Teixeira: 912094590

E-mail núcleo de estágio:
nucleoestagioeducacaofisica@hotmail.com



Escola Básica de Leça da Palmeira



Núcleo de Estágio de Educação Física 2011/2012 - ISMAI



Escola Básica de Leça da Palmeira



Ação de Formação
"A Abordagem do Badminton na Escola"



Dia 11 de Janeiro

Pelas 14:30

Introdução

O Badminton surge como uma modalidade de referência na abordagem dos desportos de raquetas, favorecendo o desenvolvimento cognitivo, psicomotor e sócio afetivo.

Permite ampliar a extensão da Educação Física e os seus benefícios. É uma atividade motivadora que poderá facilmente ser realizada de uma forma autónoma como jogo de recreação e tempos livres.

O Badminton exige grande capacidade de concentração, perspicácia e resolução da situação de jogo, em espaços reduzidos de tempo, o que permite um enriquecimento da bagagem motora dos alunos, ao mesmo tempo que proporciona a melhoria da Aptidão Física uma vez que se trata de uma atividade física que obriga a um elevado empenho motor por parte do aluno, com grande solicitação da componente energética.

Objetivos

- Permitir um conhecimento mais aprofundado do Badminton, dotando os professores de ferramentas, no sentido de proporcionarem aos seus alunos uma abordagem pedagógico didática ajustada e motivadora.
- Proporcionar aos participantes, vivências na modalidade garantindo mais mestria no domínio do “Saber fazer”.
- Fornecer aos professores materiais pedagógicos que possam ser utilizados na sua prática diária.
- Proporcionar o diálogo entre participantes e preletor para o esclarecimento de dúvidas.

Programa

14:30h

Receção e acreditação

14:45h

Teórica: intervenção por parte do núcleo de estágio de Educação Física do ISMAI

15:30h

Prática: intervenção do professor Luís Maia Mendes

18:00h

Encerramento

Preletores

Professor Luís Maia Mendes

- Professor na Faculdade de Desporto da Universidade do Porto (FADEUP);
- Professor de Educação Física na Escola Secundária/3 Garcia de Orta;
- Membro do Conselho Técnico da FPB;
- Delegado responsável pela zona Norte da Federação Portuguesa de Badminton;
- Juiz Árbitro Nacional A;
- Árbitro Internacional;
- Ex-treinador das seleções Nacionais não sêniores.

Convidado Especial: Engº Jorge Azevedo

- Presidente da associação de badminton do Norte

Nuno Cerqueira/Nuno Teixeira/Ricardo Teixeira

- Elementos do Núcleo de Estágio de Educação Física do ISMAI da Escola Básica de Leça da Palmeira.

Informações

Data limite de inscrição:

- Dia 9 de Janeiro de 2012

Limite de inscrições:

- 30 Participantes

Destinatários:

- Professores de Educação Física do 2º e 3º ciclo das escolas de Leça da Palmeira e Matosinhos e estagiários ISMAI

Local, Data e Hora:

- Pavilhão da Cohaemato
- Dia 11 de Janeiro de 2012
- 14:30H

Nota: a inscrição deverá ser realizada de preferência para o e-mail indicado nos contactos.

Orientadora

Professora Vanda Teixeira

Supervisor

Professor Doutor Nuno Gramaxo